야광명월

Donhwamun Moonlight Concert

일시 (Date)

2026.10.17.(토)
15:00, 17:00, 19:00

장소 (Venue)

서울돈화문국악당
국악마당
(Seoul Donhwamun
Traditional Theater)

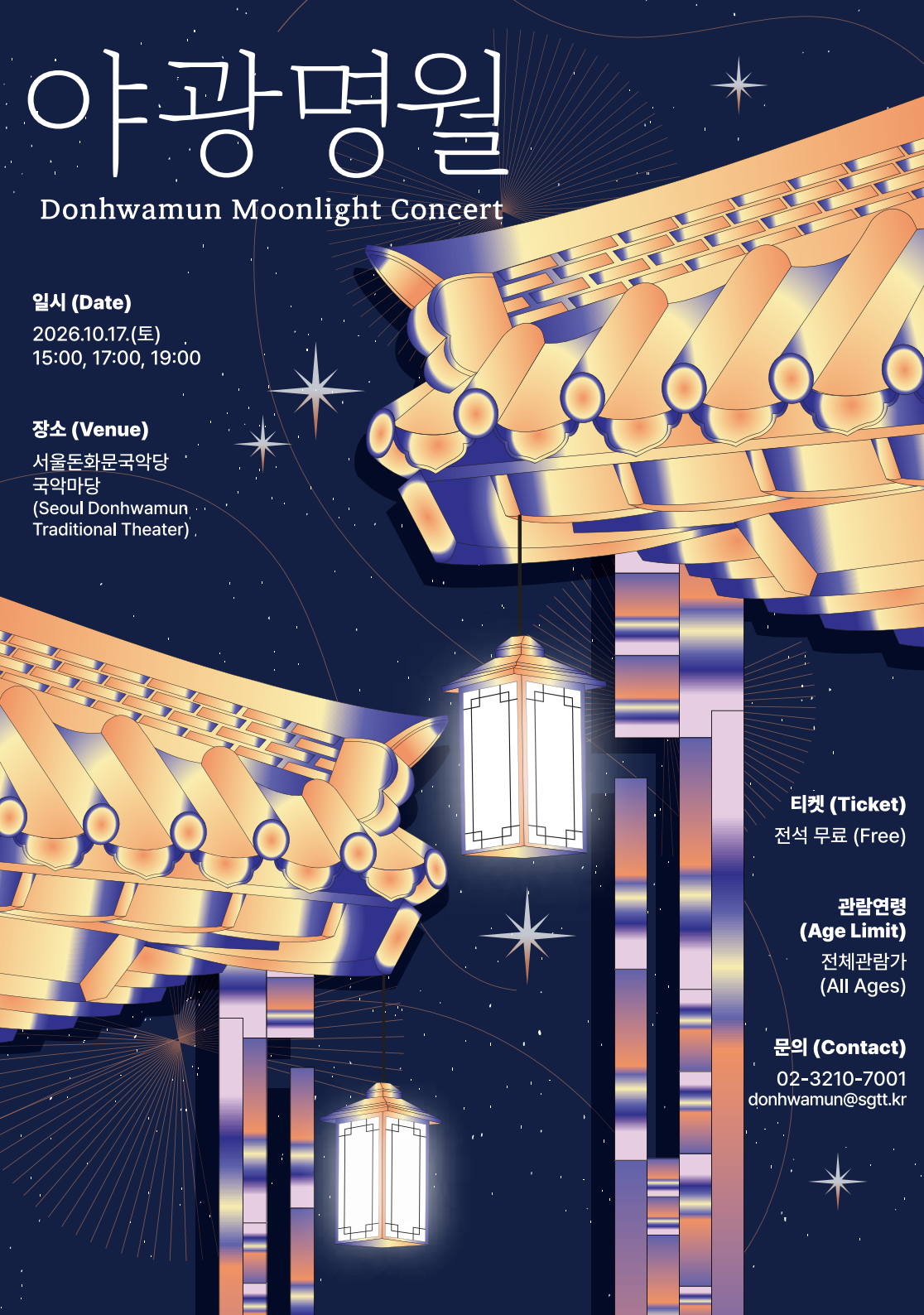

티켓 (Ticket)

전석 무료 (Free)

관람연령 (Age Limit)

전체관람가
(All Ages)

문의 (Contact)

02-3210-7001
donhwamun@sgtt.kr

야광명월

Donhwamun Moonlight Concert

전통을 지키고, 자신만의 방식으로 풀어내고,
새로운 장르와 만나며 끊임없이 변화하는 우리 음악.

무대 위에서 저마다의 방식으로 전통을 이어가는
젊은 예술가들을 소개합니다.

선선한 바람이 머무는 가을,
달빛 아래 펼쳐지는 세 팀의 다채로운 무대를 만나보세요!

Gugak is constantly evolving by preserving tradition
while interpreting it in its own unique way,
and by encountering new genres.

We introduce young artists who carry on tradition
in their own unique ways on stage.

Experience the vibrant performances
of the three teams
under the autumn moonlight!

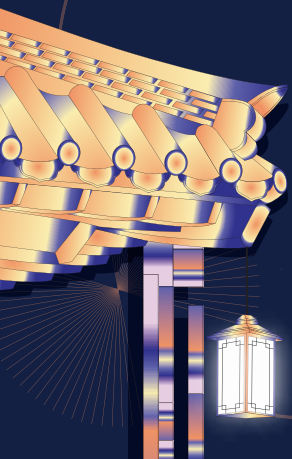

10.17.(토) 15:00 개호주밴드(Gaehoju-band)



개호주밴드는
새끼 호랑이를 뜻하는 순우리말 '개호주'에서 이름을 따와
우리 민요와 서양 음악을 결합한 독창적인 음악을 선보입니다.

제20회 '21c한국음악프로젝트' 대상을 수상하며
차세대 국악밴드로 주목받고 있습니다.

유지산(드럼), 양진수(보컬), 정의진(베이스),
유선진(거문고), 박주환(타악), 우민식(일렉기타)

10.17.(토) 17:00 이재현 (Lee Jae-hyun)



이재현은
탄탄한 소리와 섬세한 표현력을 갖춘 소리꾼입니다.

전통 판소리의 원형을 지키면서 자신만의 해석을 더해,
소리과 연기로 뚜렷한 존재감을 보여주고 있습니다.

이재현(판소리), 유창선(고수)

10.17.(토) 19:00 전통음악집단 샛 (SAET)



전통음악집단 샛은
전통음악의 뿌리를 깊이 이해하고 원형 그대로 보존하고
계승하고자 하는 정체성을 지닌 젊은 국악 팀입니다.

각자의 분야에서 기량을 인정받아 활발히 활동하며,
함께 성장하기 위해 꾸준히 노력하고 있습니다.

이민형(타악), 이찬우(피리), 변상엽(대금),
배호영(아쟁), 추현탁(가야금)

관람안내
Notice

일 시 2026.10.17.(토) 15:00, 17:00, 19:00 (공연당 50분)

장 소 서울돈화문국악당 국악마당

티 켓 전석 무료

관람연령 전체관람가

문 의 02-3210-7001 / donhwamun@sgtt.kr

- 본 공연은 무료로 진행되며, 별도의 예매 없이 자유롭게 관람하실 수 있습니다.
  This concert is free of charge, and no advance reservation is required.
- 본 공연은 야외공연으로, 우천 시 강수량 및 상황에 따라 공연장소와 일정이 변경되거나 취소될 수 있습니다. 변경 사항은 서울남산·돈화문국악당 홈페이지 및 SNS(@sgtt__nd)를 통해 공지할 예정이니 관람 전 확인해주시기 바랍니다.
  The venue and schedule may be changed or canceled in case of rain. Please check the Seoul Namsan·Donhwamun Traditional Theater homepage or social media(@sgtt__nd) before attending.
- 공연 중 촬영된 사진 및 영상은 향후 공연 홍보 자료로 활용될 수 있습니다.
  Photos and videos taken during the concert can be used for promotion.

오시는 길
Directions

주소 Address 서울시 종로구 율곡로 102
102, Yulgok-ro, Jongno-gu, Seoul

지하철 Subway 3호선 안국역 4번 출구에서 창덕궁 방향으로 400m
1·3·5호선 종로3가역 7번 출구에서 창덕궁 방향으로 600m
Anguk Station (Line 3), Exit 4
Jongno 3-ga Station (Lines 1,3,5), Exit 7

버스 Bus 109, 151, 162, 171, 172, 272, 601, 7025, 6011

주차장 Parking 서울돈화문국악당에는 별도의 주차장이 마련되어 있지 않습니다. 방문객께서는 인근 주차장을 이용해주시기 바랍니다.
No parking is available at the venue.

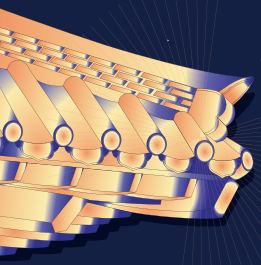

SEOUL MY SOUL

Culture Bridge

서울남산·돈화문국악당
Seoul Namsan·Donhwamun Traditional Theater